



## Comune di ORMEA

Lavori di ripristino viabilità s.c. Viozene e borgate limitrofe - CN\_LR7\_18\_128

### PROGETTO DEFINITIVO - ESECUTIVO

<b>Elaborato</b>	<b>COROGRAFIA ED ESTRATTI CARTOGRAFICI</b>
------------------	--

<b>Progettisti:</b>	Ing. Luca Galvagno (Ordine degli Ingegneri della provincia di Cuneo n°A2013) via Orti, 1 - 12078 Ormea (CN) PEC: luca.galvagno@ingpec.eu - mail: galvagno.luca@gmail.com
<b>Geologo:</b>	Dott. Geol. Aldo Acquarone (Ordine dei Geologi del Piemonte n°274) via Aleramo, 129 - 12075 Garesio (CN) PEC: aldoacquarone@epap.sicurezzapostale.it - mail: aldoacquarone@gmail.com
<b>Responsabile Unico del Procedimento:</b>	Geom. Fabio Locci (Responsabile Ufficio Tecnico del Comune di Ormea) via Teco, 1 - 12078 Ormea (CN) PEC: protocollo.ormea@cert.ruparpiemonte.it - mail: edilizia@comune.ormea.cn.it

COMMESSA	Livello di progetto	Categoria di progetto	Tipo elaborato	N. elaborato	REV.	DATA
<b>0219</b>	<b>DF-ES</b>	<b>ORM</b>	<b>dw</b>	<b>02</b>	<b>00</b>	<b>agosto 2019</b>

REV.	Descrizione:	DATA:	Redatto da:	Verificato da:	Approvato da:
00	Emissione per approvazione	08.08.19	L.Galvagno	L.Galvagno	L.Galvagno

<b>il tecnico redattore</b> <b>ing. Luca Galvagno</b>	

Questo elaborato è di proprietà del comune di Ormea e qualsiasi divulgazione o riproduzione anche parziale deve essere espressamente autorizzata dallo stesso previo assenso del tecnico progettista e del geologo

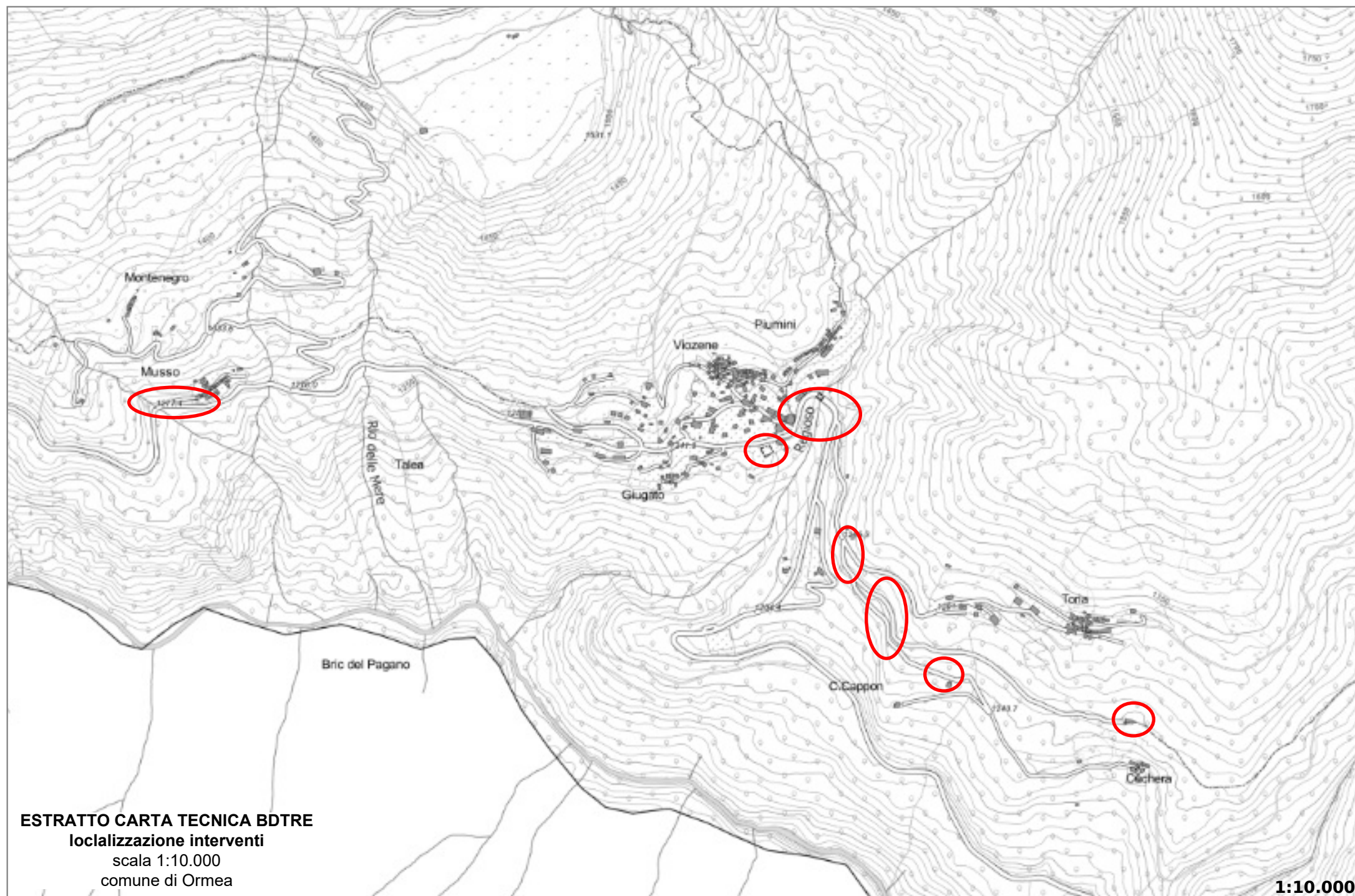



**comune di ORMEA - viozene concentrico**

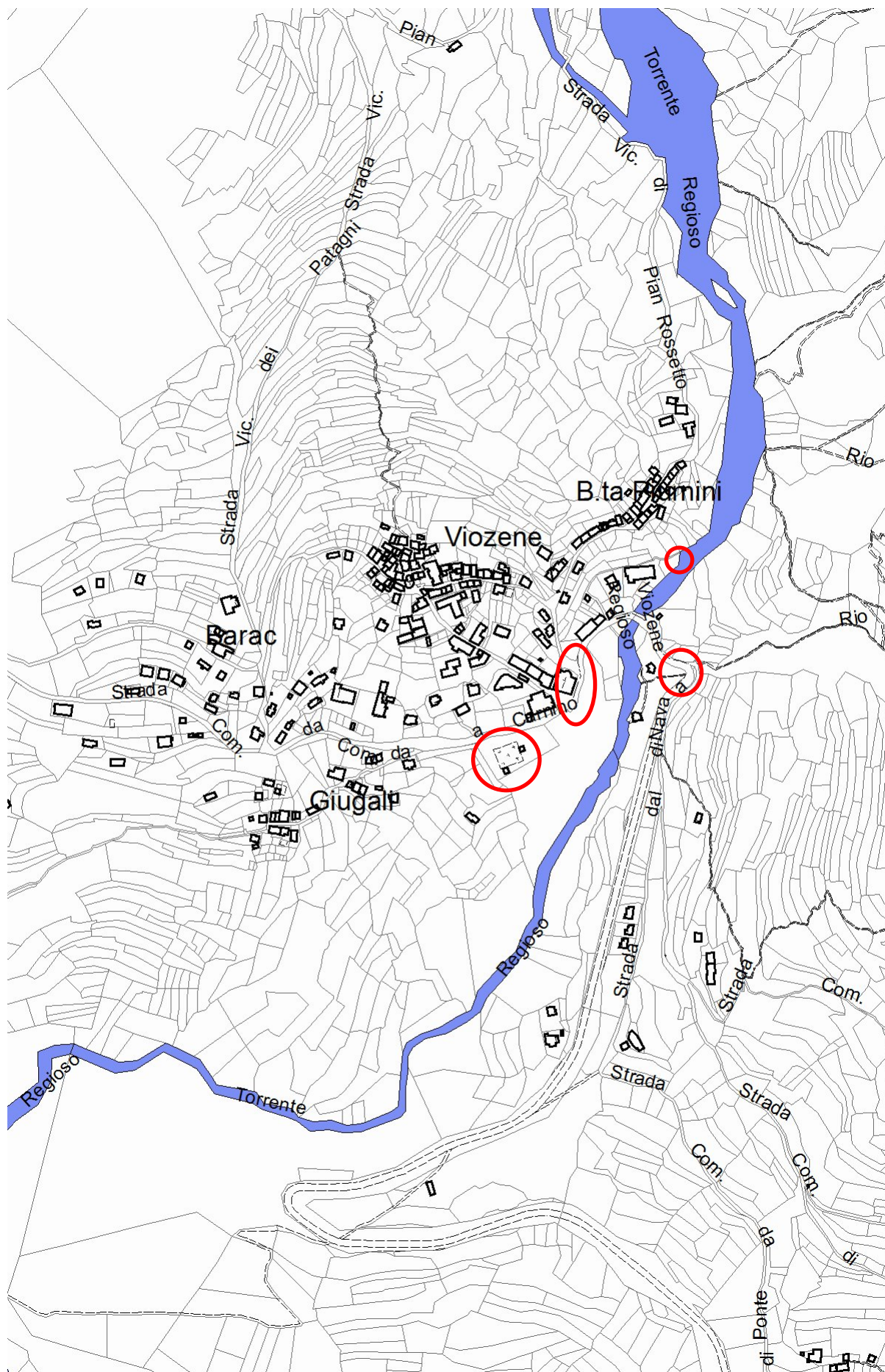

comune di ORMEA - viozene "mussi"

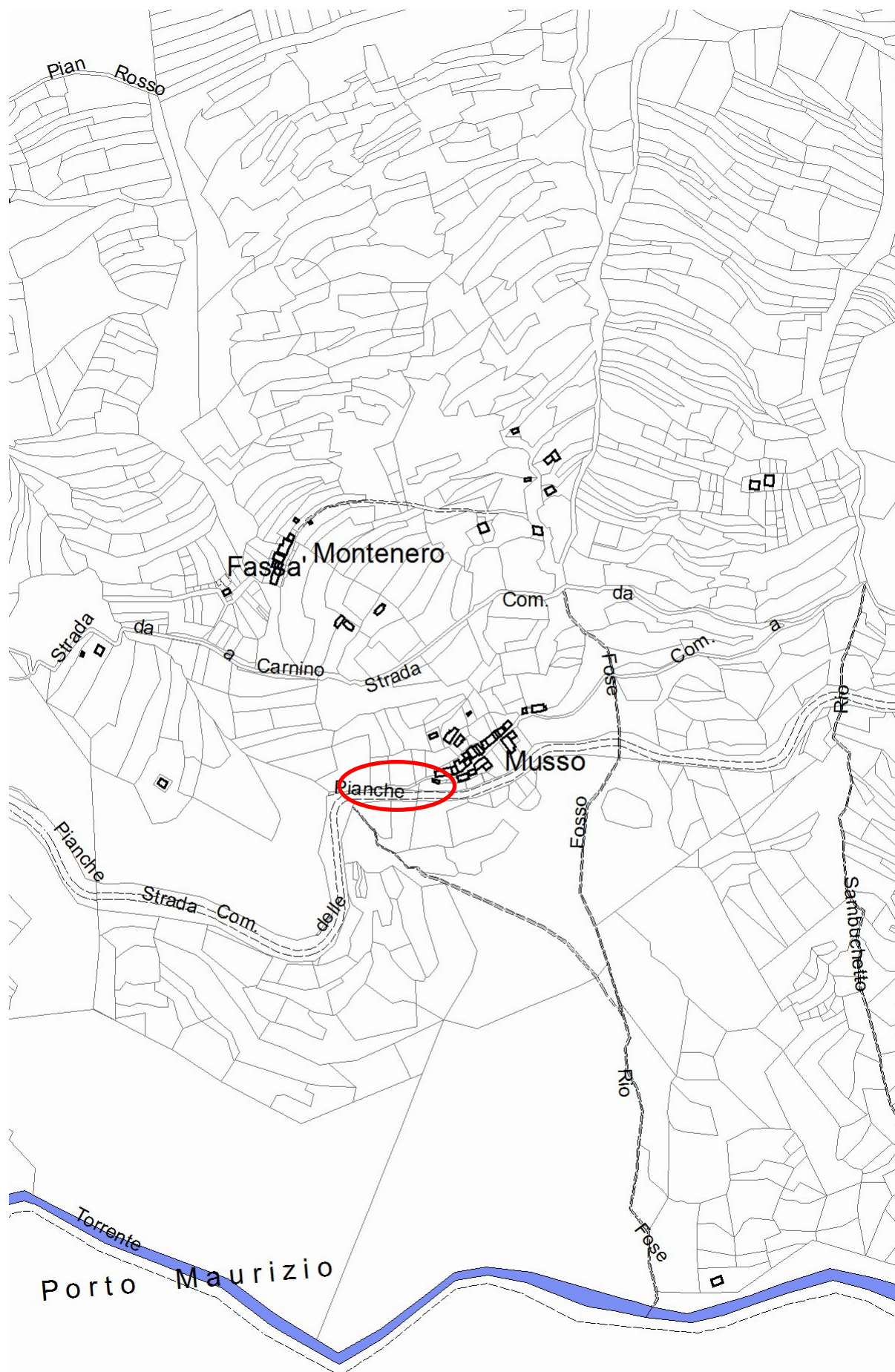



comune di ORMEA - viozene "toria e cucchera"

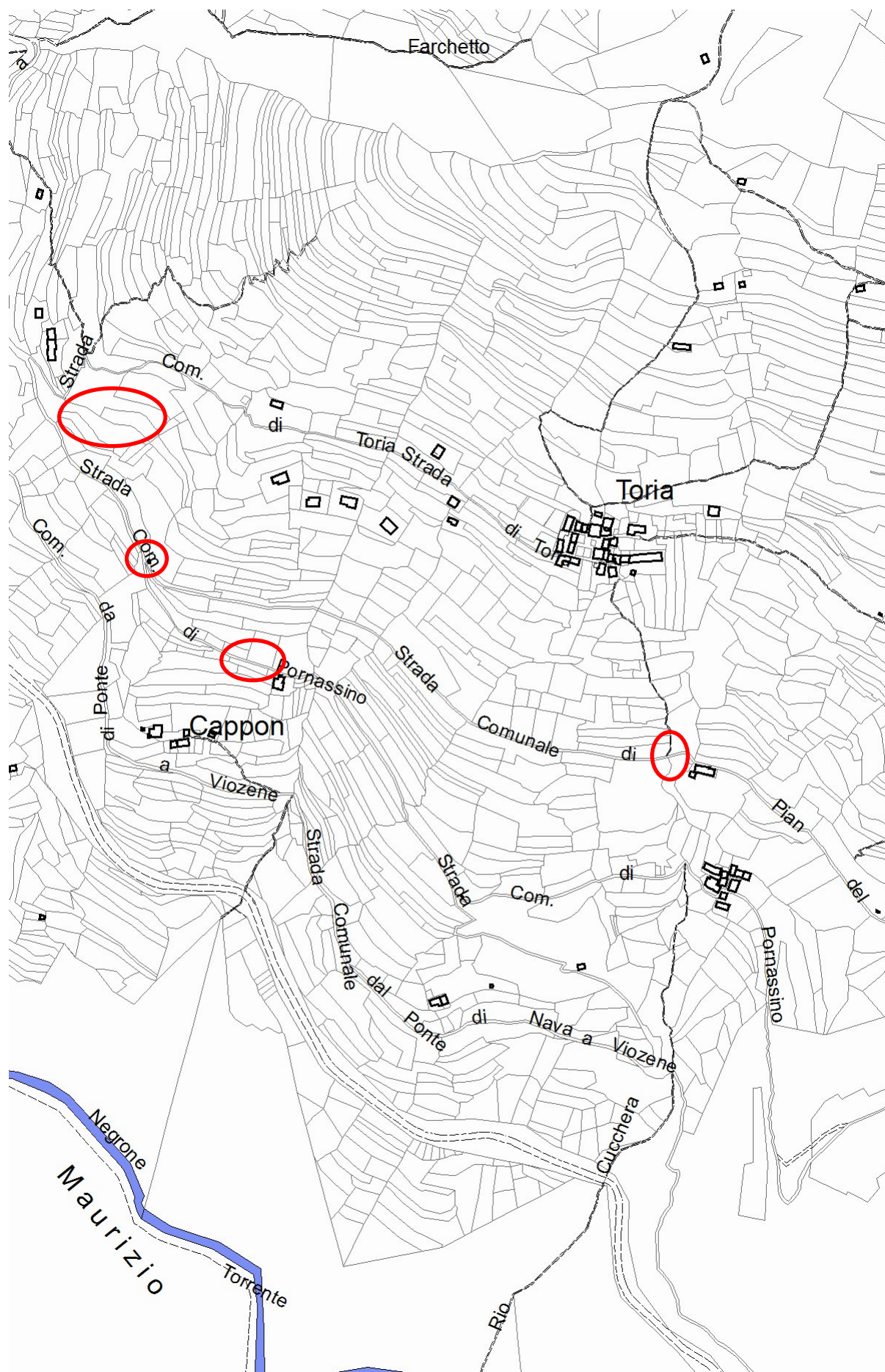



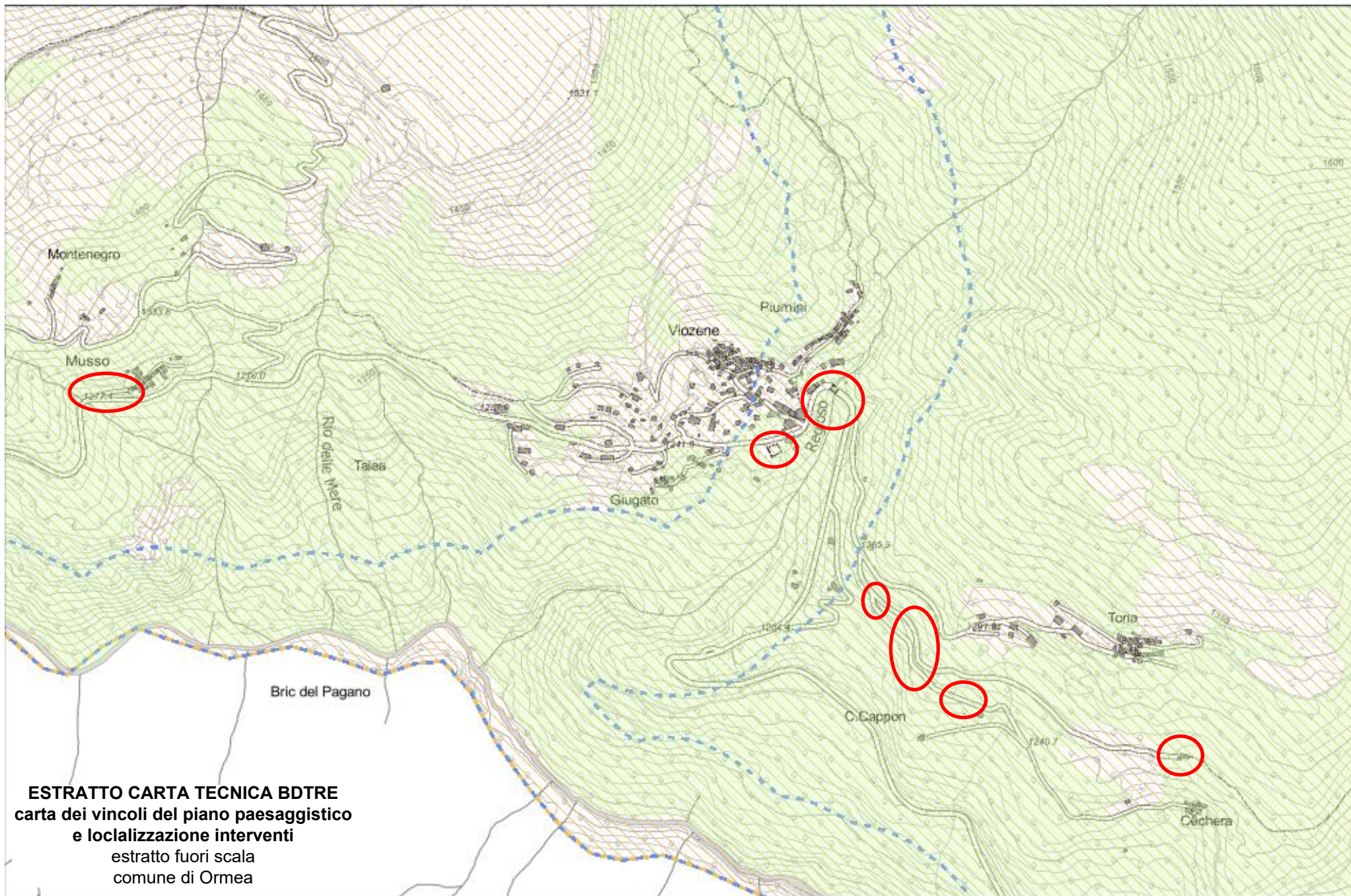

vincoli territoriali presenti ai sensi degli artt.136 e 142 D.Lgs. 42/2004:

aree boscate (**verde pieno**), fascia 150 ml. dai corsi d'acqua (**celeste tratteggiato**) DM 01.08.1985 ("Galassino" - **giallo tratteggiato**)